

สำหรับแผนควบคุมการจ่ายไฟ (ผคฟ.) กฟภ.๓

เรียน อก.ปบ.(ก.๓)

ผคฟ. พิจารณาแล้วเห็นควร

อนุมัติให้ดับไฟตามคำขอข้อ 1, 2, 3, 4 พัดเตอร์ KTB01 จาก DE กอ.นท.บว.ทจ.๑ (จุดดับไฟ) ถึง KTB15-02, KTB15-04, KTB55-10
ในวันที่ 20-10-62 ตั้งแต่เวลา 0800 น. ถึง 1700 น. ตามใบสั่งทำสวิชชิงเลขที่ 1447/62

อนุมัติให้ดับไฟตามคำขอข้อ 5, 6, 7, 8 พัดเตอร์ KTB65 จาก DE กอ.นท.บว.ทจ.๑ (จุดดับไฟ) ถึง KTB55-02, KTB55-03, KTB55-09
ในวันที่ 20-10-62 ตั้งแต่เวลา 0800 น. ถึง 1700 น. ตามใบสั่งทำสวิชชิงเลขที่

อนุมัติให้ดับไฟตามคำขอข้อ 9 พัดเตอร์ SME10 จาก SME105-01 ถึง DS อัดงาตมิ กุปรมพ๑๐, ๑๑
ในวันที่ 20-10-62 ตั้งแต่เวลา 0800 น. ถึง 1700 น. ตามใบสั่งทำสวิชชิงเลขที่

อนุมัติให้ดับไฟตามคำขอข้อ..... พัดเตอร์..... จาก..... ถึง.....
ในวันที่..... ตั้งแต่เวลา..... น. ถึง..... น. ตามใบสั่งทำสวิชชิงเลขที่.....

อนุมัติให้ดับไฟตามคำขอข้อ..... พัดเตอร์..... จาก..... ถึง.....
ในวันที่..... ตั้งแต่เวลา..... น. ถึง..... น. ตามใบสั่งทำสวิชชิงเลขที่.....

อนุมัติให้ดับไฟตามคำขอข้อ..... พัดเตอร์..... จาก..... ถึง.....
ในวันที่..... ตั้งแต่เวลา..... น. ถึง..... น. ตามใบสั่งทำสวิชชิงเลขที่.....

อนุมัติให้ดับไฟตามคำขอข้อ..... พัดเตอร์..... จาก..... ถึง.....
ในวันที่..... ตั้งแต่เวลา..... น. ถึง..... น. ตามใบสั่งทำสวิชชิงเลขที่.....

พนักงานศูนย์ฯ นาย มงคล ทรัพย์สุ
10 ต.๑๒

ประสานงานการขอดับไฟกับ นาย อภิวิทย์ เกียรติทอง

ศทพร ดันต์เกษมรัง
(๐๐๑.๖๑๓๓๗.๐๗)

สำหรับผู้อนุมัติ

ที่ ก.๓ กปบ.(คฟ.) 2840

เรียน ผจก. กฟภ.๓

อก.บช.(ก.๓), อก.ว.ร.(ก.๓)

อนุมัติ และแจ้ง จบ. เพื่อตรวจสอบความปลอดภัย

พร้อมทั้งลงข้อมูลแจ้งแผนดับไฟลงใน www.pea.co.th

ขั้นตอนการสวิชชิง 3 แผ่น

แผนผังแนบ 2 แผ่น

ผจก. (สถานี.....)

เพื่อทราบ และจัดพนักงานเข้าปฏิบัติงานร่วมกับศูนย์ฯ นครปฐม

ตั้งแต่วันที่..... น. เป็นต้นไป จนกว่างานจะแล้วเสร็จ

(นายเสถียรพงศ์ แก่นจันทร์) ๑๕ ต.ค. 2562
ชก.ปบ.(ก3) ปฏิบัติงานแทน อก.ปบ.(ก3)

ใบสั่งทำสวิตชิง

สถานที่ทำงาน	บริเวณเลยสี่แยกบางน้ำจืด - ปากซอยเงินประเสริฐ				
กำหนดวันที่ทำงาน	20/10/2562	เวลา 0800 น.	ถึง	20/10/2566	เวลา 17.00 น.
ผู้ขอทำงาน	กฟผ.สค.	งานที่ทำ	ก่อสร้างระบบสายส่ง,ปรับปรุงระบบจำหน่าย	ตามใบขอปฏิบัติงาน	1447/2562
เตรียมการสวิตชิงโดย	นายมงคล ทรัพย์สุข			วันที่	11 ตุลาคม 2562
ตรวจสอบสวิตชิงโดย				วันที่	11 ต.ค. 62
อนุมัติสวิตชิงโดย				วันที่	15 ต.ค. 62
สั่งทำสวิตชิงโดย	<ol style="list-style-type: none"> 1. นายเพชรรัตน์, นายขุนทอง, นายพิชชา 2. นายกฤษณะศักดิ์, นายมงคล, นายพนิต, นายอมร 3. นายสถาพร, นายธนิต, นายณัฐกาญจน์, นายสามารถ 			(กะ1 00.00 น. - 08.00 น.)	
				(กะ2 08.00 น. - 16.00 น.)	
				(กะ3 16.00 น. - 24.00 น.)	

ที่	รหัสอุปกรณ์	สภาพอุปกรณ์ ปกติก่อน ดำเนินการ	ดำเนินการ	เวลา	ผู้ดำเนินการ	ผู้สั่งการ	หมายเหตุ
ตรวจสอบอุปกรณ์ป้องกันและสวิตซ์ตัดตอนภายในสถานีฯ SMI, KTB, KTU							
ลำดับที่ 1-7 ดับไฟย้ายโหลด เริ่ม 20-10-62 เวลา 00.30 น.							
1	ย้ายโหลด SMI10	บางส่วนไปรับไฟจาก KT09					
2	SMI10VB-01	"On" Auto Reclose	"off" Auto Reclose		SMI		
3	KTB09VB-01	"On" Auto Reclose	"off" Auto Reclose		KTB		
4	DIS. ชั่วคราว	สับ	ปลด(ใช้โหลดบัสเตอร์)		บนจ.		DIS ชั่วคราวท้ายซอยโรงแรมฟลอเลิฟ
5	DIS. ชั่วคราว	ปลด	สับ		บนจ.		DIS ชั่วคราวกลางซอยโรงแรมฟลอเลิฟ
6	SMI10VB-01	"Off" Auto Reclose	"On" Auto Reclose		SMI		
7	KTB09VB-01	"Off" Auto Reclose	"On" Auto Reclose		KTB		
8	ย้ายโหลด KTA01 บางส่วนไปรับไฟจาก KTU01						
9	KTB-TP1	"OLTC" Auto	"OLTC" Manual		KTB		
10	KTB01VB-01	"On" Auto Reclose	"Off" Auto Reclose		KTB		
11	KTU-TP1	"OLTC" Auto	"OLTC" Manual		ศูนย์ฯ		
12	KTU01VB-01	ปลด	สับ คง Manual		ศูนย์ฯ		
13	KTB01S-04	สับ	ปลด, ล็อกตาม		บนจ.		SF6 ตรงข้ามร้านซื้อของเก่าทรงพล
14	KTB-TP1	"OLTC" Manual	"OLTC" Auto		KTB		
15	KTU-TP1	"OLTC" Manual	"OLTC" Auto		ศูนย์ฯ		
16	KTU01VB-01	"Off" Auto Reclose	"On" Auto Reclose		ศูนย์ฯ		
17	เมื่อพร้อมดับไฟปฏิบัติงาน						
18	KTB01VB-01	"On" Auto Reclose	"Off" Auto Reclose		KTB		
19	KTB05VB-01	"On" Auto Reclose	"Off" Auto Reclose		KTB		
20	SMI10VB-01	"On" Auto Reclose	"Off" Auto Reclose		SMI		
21	SMI10VB-01	สับ	ปลด		SMI		

ที่	รหัสอุปกรณ์	สภาพอุปกรณ์ ปกติก่อน ดำเนินการ	ดำเนินการ	เวลา	ผู้ดำเนินการ	ผู้สั่งการ	หมายเหตุ
22	SMI10S-01	สับ	ปลด		บนจ.		DIS POT HEAD
23	KTB01S-03	สับ	ปลด(ใช้โหลดบัสเตอร์)		บนจ.		DIS สกต.บางน้ำจืด(วงจรบน)
24	KTB05S-04	สับ	ปลด(ใช้โหลดบัสเตอร์)		บนจ.		DIS สกต.บางน้ำจืด(วงจรล่าง)
25	แจ้งช่างควบคุมงานทำการปลดโหลดในไลน์ KTB01,05 ตั้งแต่จุดตัดเบรกก่อนสี่แยกบางน้ำจืด - สกต.บางน้ำจืด KTB05S-04,KTB01S-04 (ตามผังแนบ)						
26	แจ้งช่างควบคุมงานทำการตัด DDE ในไลน์ KTB01 บริเวณก่อนสี่แยกบางน้ำจืด (โดยวิธีฮอทไลน์)						
27	แจ้งช่างควบคุมงานทำการตัด DDE ในไลน์ KTB05 บริเวณก่อนสี่แยกบางน้ำจืด (โดยวิธีฮอทไลน์)						
28	หลังจากทำการตัด DDE ในไลน์ KTB01,05 บริเวณก่อนสี่แยกบางน้ำจืด แล้วเสร็จ						
29	ตรวจสอบโหลดเบรกสวิตช์ รหัส KTB01S-02,KTB05S-02,KTB05S-03,KTB05S-09,KTB05S-10 แสดงสถานะ Off พร้อม Lock คาน						
30	แจ้งช่างควบคุมงานทำการ Test ไฟ และ Short Ground จุด G1				สค.		
31	แจ้งช่างควบคุมงานทำการ Test ไฟ และ Short Ground จุด G2				สค.		
32	แจ้งช่างควบคุมงานทำการ Test ไฟ และ Short Ground จุด G3				สค.		
33	แจ้งช่างควบคุมงานทำการ Test ไฟ และ Short Ground จุด G4				สค.		
34	แจ้งช่างควบคุมงานทำการ Test ไฟ และ Short Ground จุด G5				สค.		
35	แจ้งช่างควบคุมงานทำการ Test ไฟ และ Short Ground จุด G6				สค.		
36	KTB01VB-01	"Off" Auto Reclose	"On" Auto Reclose		KTB		
37	KTB05VB-01	"Off" Auto Reclose	"On" Auto Reclose		KTB		
สิ้นสุด Switching ช่วงเช้า							
หลังจากปฏิบัติงานแล้วเสร็จ							
38	KTB01VB-01	"On" Auto Reclose	"Off" Auto Reclose		KTB		
39	KTB05VB-01	"On" Auto Reclose	"Off" Auto Reclose		KTB		
40	แจ้งช่างควบคุมงานทำการปลด ชุด Short Ground จุด G1				สค.		
41	แจ้งช่างควบคุมงานทำการปลด ชุด Short Ground จุด G2				สค.		
42	แจ้งช่างควบคุมงานทำการปลด ชุด Short Ground จุด G3				สค.		
43	แจ้งช่างควบคุมงานทำการปลด ชุด Short Ground จุด G4				สค.		
44	แจ้งช่างควบคุมงานทำการปลด ชุด Short Ground จุด G5				สค.		
45	แจ้งช่างควบคุมงานทำการปลด ชุด Short Ground จุด G6				สค.		
46	แจ้งช่างควบคุมงานทำการจัม DDE ในไลน์ KTB01 บริเวณก่อนสี่แยกบางน้ำจืด (โดยวิธีฮอทไลน์)						
47	แจ้งช่างควบคุมงานทำการจัม DDE ในไลน์ KTB05 บริเวณก่อนสี่แยกบางน้ำจืด (โดยวิธีฮอทไลน์)						
48	หลังจากทำการจัม DDE ในไลน์ KTB01,05 บริเวณก่อนสี่แยกบางน้ำจืด แล้วเสร็จ						
49	KTB05S-04	ปลด	สับ		บนจ.		DIS สกต.บางน้ำจืด(วงจรล่าง)
50	KTB01S-03	ปลด	สับ		บนจ.		DIS สกต.บางน้ำจืด(วงจรบน)
51	SMI10S-01	ปลด	สับ		บนจ.		DIS POT HEAD
52	SMI10VB-01	ปลด	สับ คง Manual		SMI		
53	SMI10VB-01	"Off" Auto Reclose	"On" Auto Reclose		SMI		
54	KTB05VB-01	"On" Auto Reclose	"Off" Auto Reclose		KTB		-
55	ย้ายโหลด KTA01 บางส่วนคืนจาก KTU01						

ที่	รหัสอุปกรณ์	สภาพอุปกรณ์ ปกติก่อน ดำเนินการ	ดำเนินการ	เวลา	ผู้ดำเนินการ	ผู้สั่งการ	หมายเหตุ
56	KTB-TP1	"On" Auto Reclose	"Off" Auto Reclose		KTB		-
57	KTB01VB-01	"On" Auto Reclose	"Off" Auto Reclose		KTB		-
58	KTU-TP1	"On" Auto Reclose	"Off" Auto Reclose		NPU		
59	KTB01S-04	ปลด	สับ		บจนจ.		SF6 ตรงข้ามร้านซื้อของเก่าทรงพล
60	KTU01VB-01	สับ	ปลด		KTU		-
61	KTB-TP1	"OLTC" Manual	"OLTC" Manual		KTB		-
62	KTB01VB-01	"Off" Auto Reclose	"On" Auto Reclose		KTB		-
63	KTU-TP1	"OLTC" Manual	"OLTC" Manual		KTU		-
64	KTU01VB-01	"Off" Auto Reclose	"On" Auto Rectose		KTU		-
ลำดับที่ 65-71 ดับไฟย้ายโหลด เริ่ม 21-10-62 เวลา 00.30 น. สมทบ							
65	ย้ายโหลด SMI10 บางส่วนไปรับไฟจาก KT09						
66	SMI10VB-01	"On" Auto Reclose	"off" Auto Reclose		SMI		
67	KTB09VB-01	"On" Auto Reclose	"off" Auto Reclose		KTB		
68	DIS. ชั่วคราว	สับ	ปลด(ใช้โหลดบัสเตอร์)		บจนจ.		DIS ชั่วคราวกลางซอยโรงแรมฟลอเลิฟ
69	DIS. ชั่วคราว	ปลด	สับ		บจนจ.		DIS ชั่วคราวท้ายซอยโรงแรมฟลอเลิฟ
70	SMI10VB-01	"Off" Auto Rectose	"On" Auto Reclose		SMI		
71	KTB09VB-01	"Off" Auto Rectose	"On" Auto Rectose		KTB		
สิ้นสุด Switching							

ကဏ္ဍ: ဂမ္ဘာတစ်ဝှမ်း

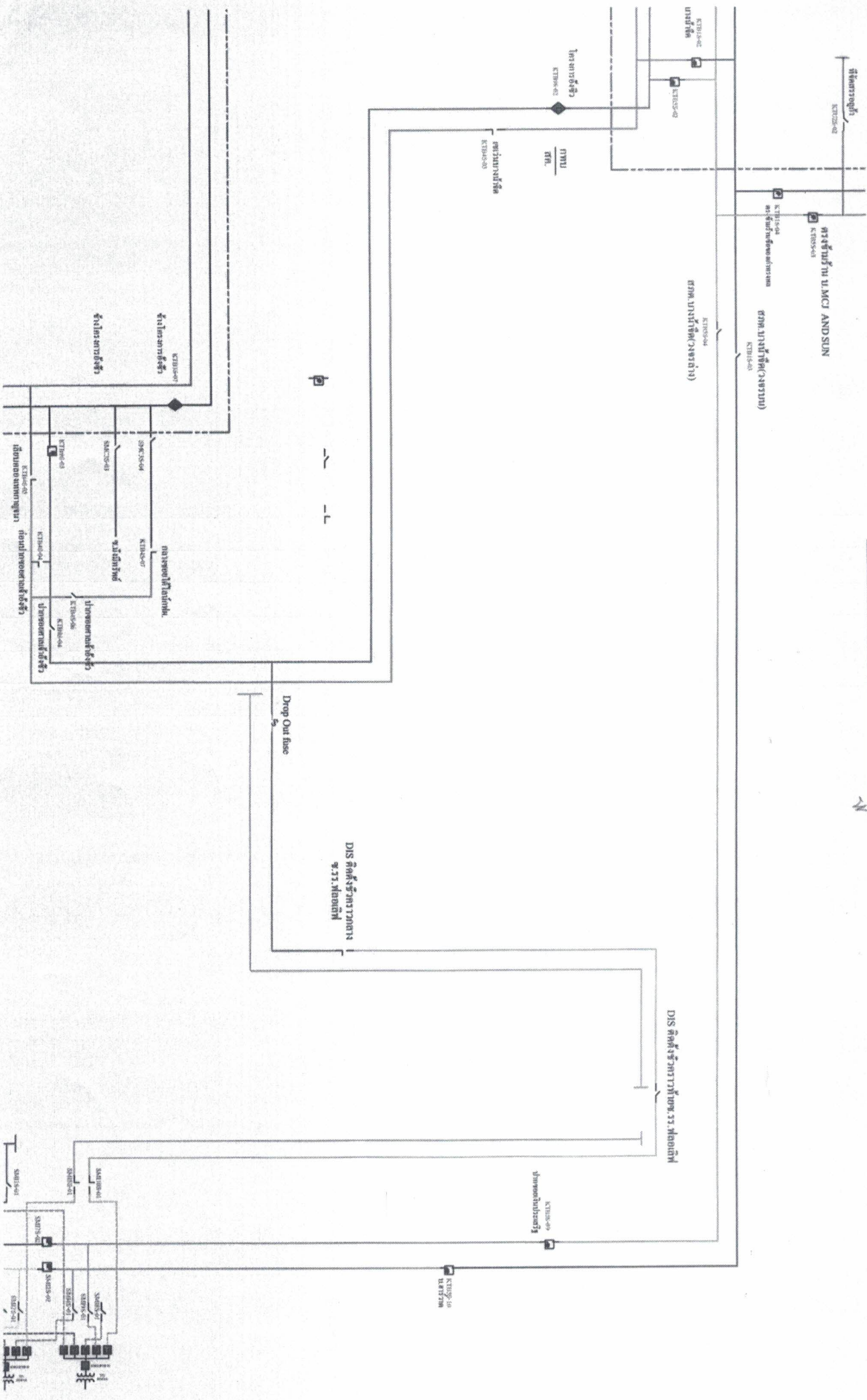

การเดินสายไฟภายในอาคาร

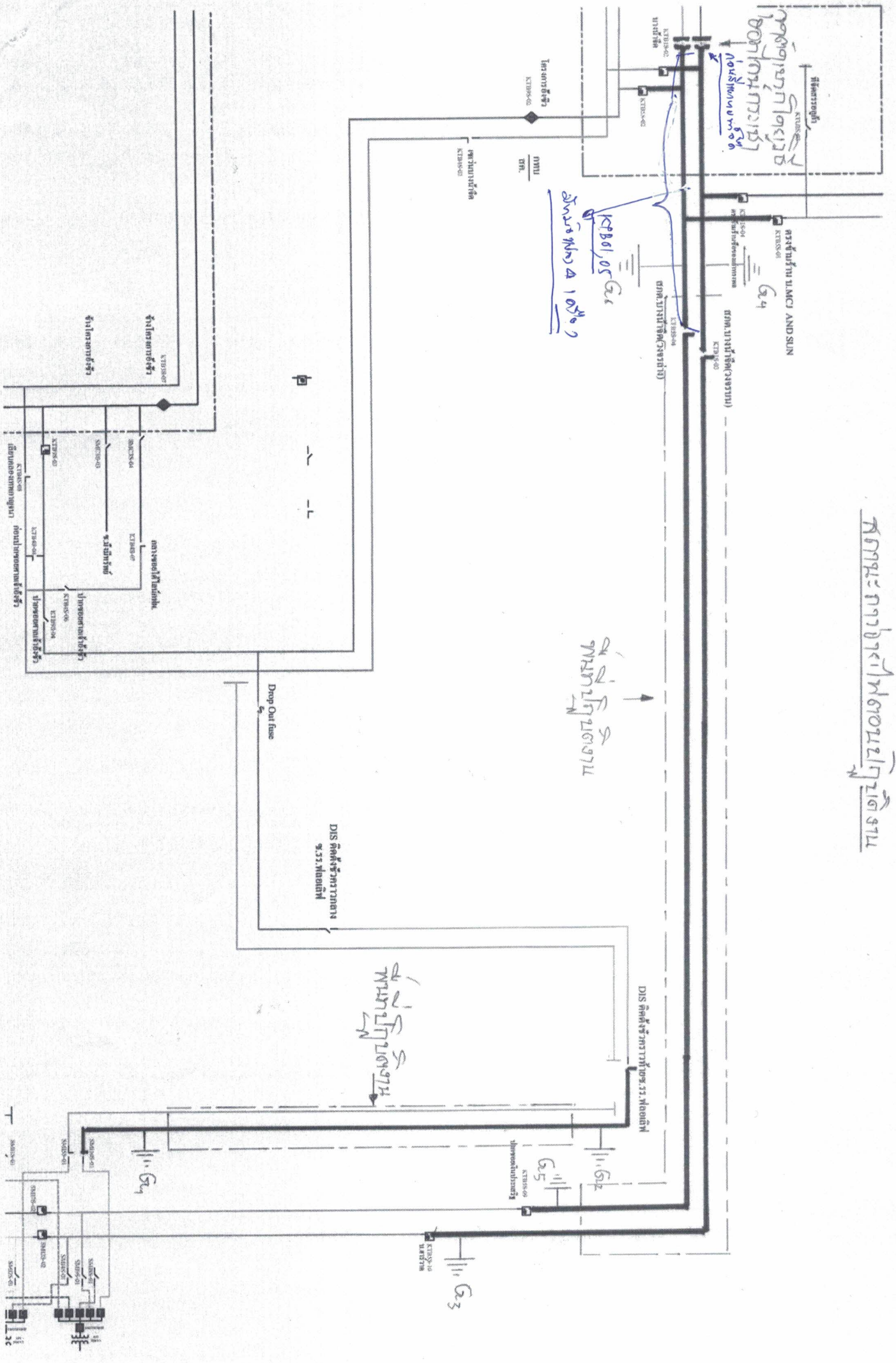

KABEL 0.5 G4
เดินสายขนาด 1.0 x 0.9

เดินสาย 2.0 x 0.75

DIS ตู้ควบคุมลิฟต์ 9.31.10000

DIS ตู้ควบคุมเครื่องปรับอากาศ 109.33.10000

เดินสาย 2.0 x 0.75

G4

G5

G3

G4

